



मध्य प्रदेश पुलिस देश भक्ति-जन सेवा



DGP MP

Shri Sudhir Kumar Saxena



यातायात पुलिस, टीकमगढ़ (म.प्र.) आपका हार्दिक स्वागत करती है।



Learn the **TRAFFIC** ALPHABETS

Alphabet

T is for...

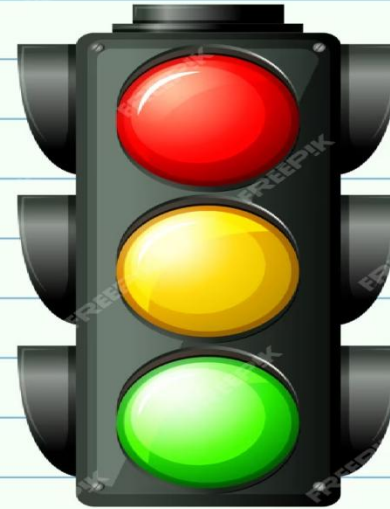

traffic light

यातायात पुलिस टीकमगढ़ (म.प्र.) आपका स्वागत करती है।

// आमुख //

प्रिय, छात्र - छात्राओं यातायात नियमों एवं सड़क - सुरक्षा पर आधारित यह अंग्रेज़ी यातायात - वर्णमाला (Traffic Alphabets) विशेषतः विद्यार्थियों को सड़क - सुरक्षा, यातायात के नियमों / यातायात - शिक्षा के प्रति जागरूक करने के उद्देश्य से तैयार की गई है। यह वर्णमाला आपकी यातायात - शिक्षा / यातायात नियमों सम्बन्धी ज्ञान - वृद्धि करने में सहायक सिद्ध होगी।

हम अपेक्षा करते हैं कि आप अपने जीवन में यातायात नियमों का पालन अवश्य करेंगे एवं अपने परिवारजनों, मित्रों, परिचित व्यक्तियों एवं आम नागरिकों को यातायात नियमों का पालन करने हेतु प्रेरित एवं प्रोत्साहित करने में यातायात पुलिस की सहायता भी करेंगे। धन्यवाद।

- यातायात पुलिस, जिला टीकमगढ़ (म.प्र.)

A

AMBULANCE



यातायात पुलिस टीकमगढ़ (म.प्र.) आपका स्वागत करती है।

TRAFFIC ALPHABETS

B

BLIND SPOT



यातायात पुलिस टीकमगढ़ (म.प्र.) आपका स्वागत करती है।

TRAFFIC ALPHABETS

C

COPS (TRAFFIC POLICE)



यातायात पुलिस टीकमगढ़ (म.प्र.) आपका स्वागत करती है।

TRAFFIC ALPHABETS

D

DRIVING DOCUMENTS

INDIAN UNION DRIVING LICENCE
MADHYA PRADESH STATE Form 7

Number Name: [REDACTED]
S/D/W of Address: [REDACTED]
Issued on: 02-07-1996 BG: [REDACTED]
is Licence to drive

Vehicle Class: MCWGR LNV-IT LTV HTV
Date of Issue: 11-06-2018 11-06-2018 05-09-2019 05-09-2019
Valid till (Transport): 04-09-2022
Valid till (Non-Transport): 10-06-2038

Authentication
Issuing Authority: [REDACTED]

CERTIFICATE OF REGISTRATION
MADHYA PRADESH STATE

ENGINE NO. [REDACTED]
CHASSIS NO. [REDACTED]
REGD. DT. 03/11/2009 CLASS [REDACTED]
TRFR DT. [REDACTED]
OWNER SRL 1 [REDACTED]
MAKE HONDACTIVA

NO. OF CYL. 1 COLOUR GREY
UNLADEN WT. ??? FUEL USED PETROL
WHEEL BASE 0 CC 109
SEATING CAP 2 VALID UPTO 02/11/2024
BODY TYPE SOLO TAX UPTO LIFETIME

Name: MR DEVESH K
S/D/W of: [REDACTED]
Address: [REDACTED]
Bhopal

Purpose: NEW
Issuing Authority: [REDACTED]

THE NEW INDIA ASSURANCE COMPANY LIMITED
Regd. & Head Office, New India Building, 87, Mahatma Gandhi Road, Fort, Mumbai - 400 001
MOTOR VEHICLE CLAIM FORM

THE ISSUE OF THIS FORM IS NOT TO BE TAKEN AS ADMISSION OF ANY LIABILITY
Please answer all required questions fully

Claim No.: [REDACTED] Date & Time of Intimation: [REDACTED]
Policy No. / Cover Note No.: [REDACTED] Period of Insurance: [REDACTED]

Name of the Insured & Address, e-mail ID & Mobile No.: [REDACTED]
Reporting Branch/Divisional Office: [REDACTED]
Office Code: [REDACTED]
Address: [REDACTED]
PIN: [REDACTED]
e-mail ID: [REDACTED] Mobile: [REDACTED]
PAN No.: [REDACTED] Bank A/c: [REDACTED]

DETAILS OF ACCIDENT / THEFT
Date: [REDACTED] Time: [REDACTED] Place: [REDACTED]
FIR No. & Date: [REDACTED] Charges u/s: [REDACTED] Police Station: [REDACTED]
In case other Vehicle(s) are involved/ responsible, specify vehicle No(s): [REDACTED]
Name of the Complainant, who lodged the FIR: [REDACTED]
For what purpose was the vehicle being used at the material time? [REDACTED]
Brief particulars of the accident: [REDACTED]
FIR: Specify the reasons for delayed FIR or not lodging an FIR: [REDACTED]
Details of other Insurance Policy, if any: [REDACTED]
Policy No.: [REDACTED] Period of Insurance: [REDACTED]

THE INSURED VEHICLE PARTICULARS

Regd. No.	Make	Year	Engine No.	Chassis No.	Cubic / Carrying Capacity
[REDACTED]	[REDACTED]	[REDACTED]	[REDACTED]	[REDACTED]	[REDACTED]

For Private Vehicle:
Whether Occupant(s) / Pillion - Rider(s) was / Yes / No were carried at the material time of accident? [REDACTED]
Give name and addresses, contact Tel. No. of passengers/other witnesses if any: [REDACTED]

For Commercial Vehicle:
Regd. Laden Weight: [REDACTED] Kgs. Unladen Weight: [REDACTED] Kgs. Weight of Goods Carried: [REDACTED] Kgs.
Type of Permit: [REDACTED] Nature of Goods Carried: [REDACTED]
Whether Public Liability Policy is taken (For dangerous / Hazardous Goods): [REDACTED] Yes / No
No. of Passengers carried in case of PSV at the material time of accident: [REDACTED]
If yes, specify Policy No. & validity period: [REDACTED]
No. of Passengers permitted under Permit: [REDACTED]
Whether the vehicle attached with Trailer(s)? Yes / No, If Yes, specify No(s): [REDACTED]
Policy / Cover Note Nos.: [REDACTED] Period of Insurance: [REDACTED]

यातायात पुलिस टीकमगढ़ (म.प्र.) आपका स्वागत करती है।

TRAFFIC ALPHABETS

E

E-VEHICLES (ELECTRIC VEHICLES)



यातायात पुलिस टीकमगढ़ (म.प्र.) आपका स्वागत करती है।

TRAFFIC ALPHABETS

F

FOG LAMP



यातायात पुलिस टीकमगढ़ (म.प्र.) आपका स्वागत करती है।

TRAFFIC ALPHABETS

G

GOOD SAMARITAN



यातायात पुलिस टीकमगढ़ (म.प्र.) आपका स्वागत करती है।

TRAFFIC ALPHABETS

H

HELMET

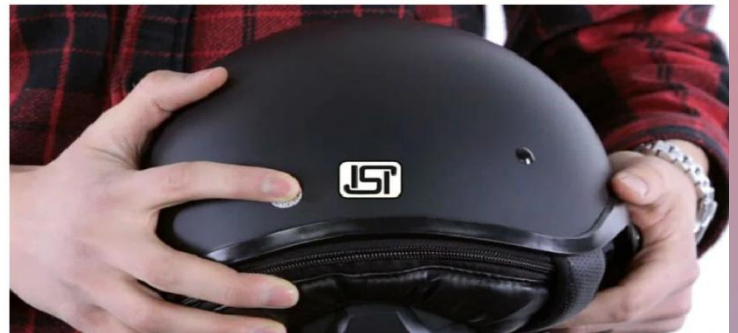

यातायात पुलिस टीकमगढ़ (म.प्र.) आपका स्वागत करती है।

TRAFFIC ALPHABETS

I

INFORMATORY SIGNS



यातायात पुलिस टीकमगढ़ (म.प्र.) आपका स्वागत करती है।

TRAFFIC ALPHABETS

J

JUNCTION BOX

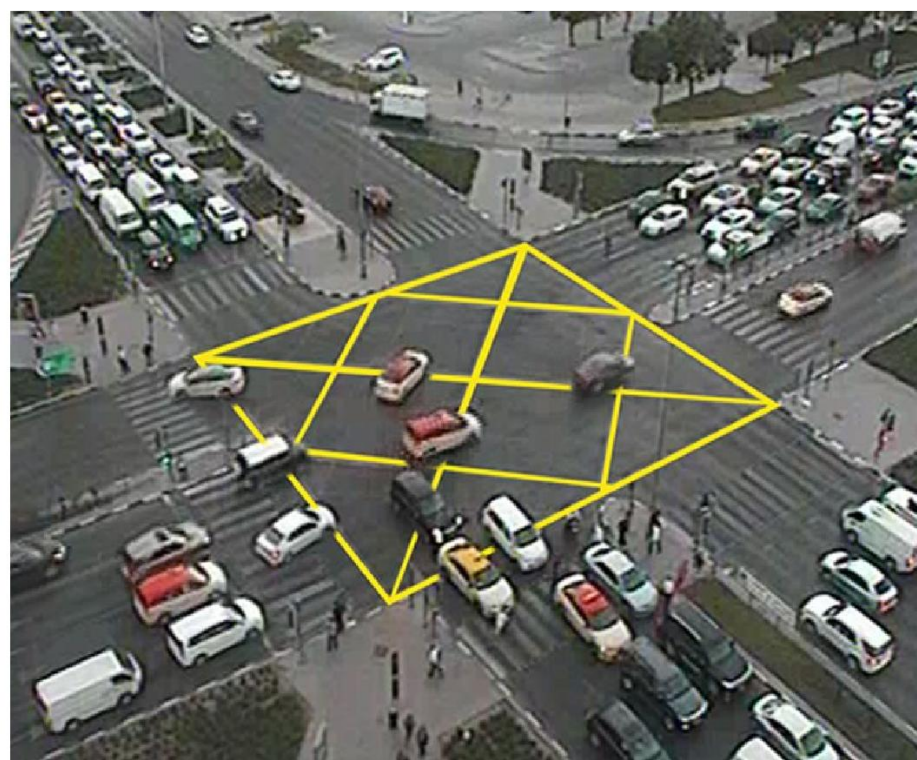
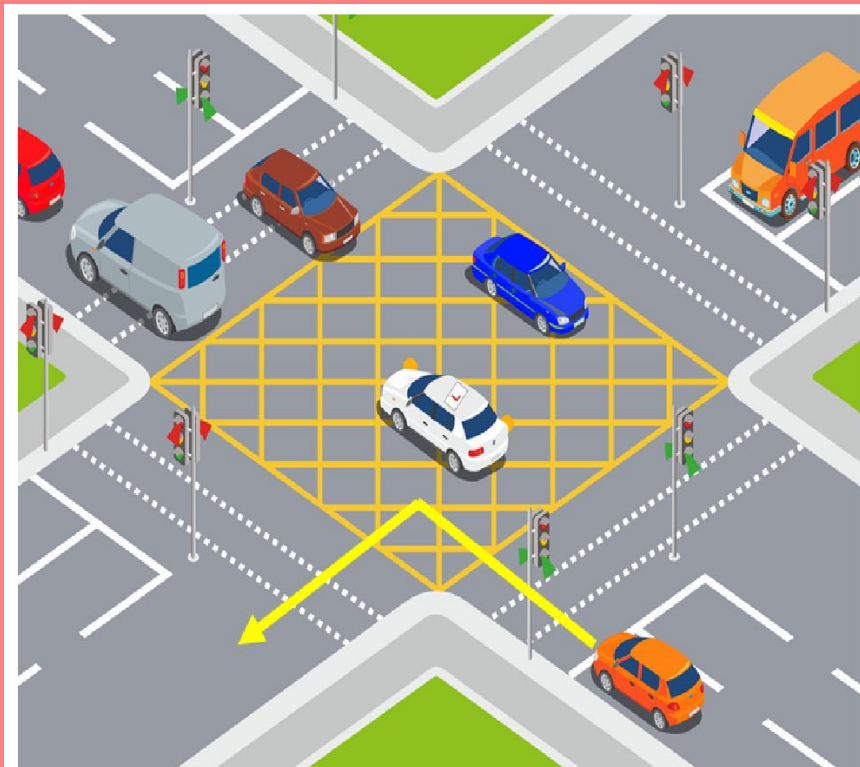

यातायात पुलिस टीकमगढ़ (म.प्र.) आपका स्वागत करती है।

TRAFFIC ALPHABETS

K

KEEPING SAFE DISTANCE



DANGEROUS RIDE
(NOT KEEPING DISTANCE)

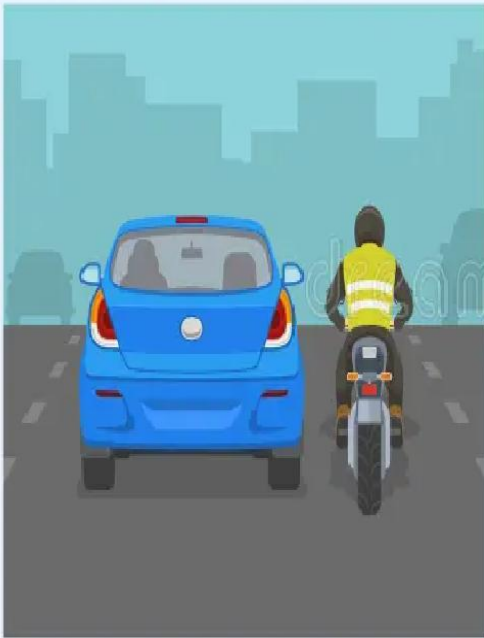

SAFETY RIDE
(KEEPING DISTANCE)

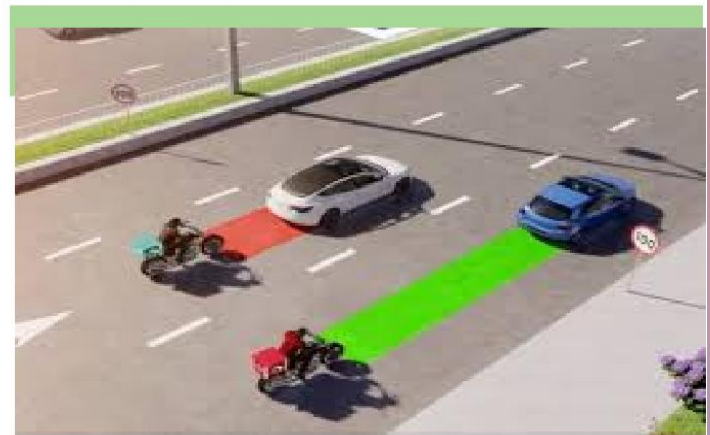
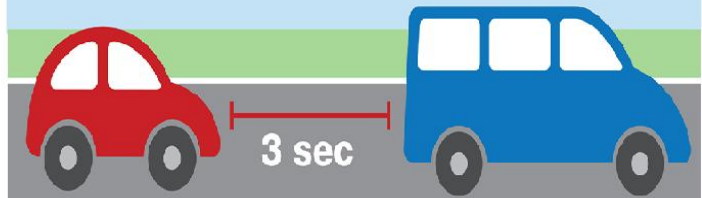
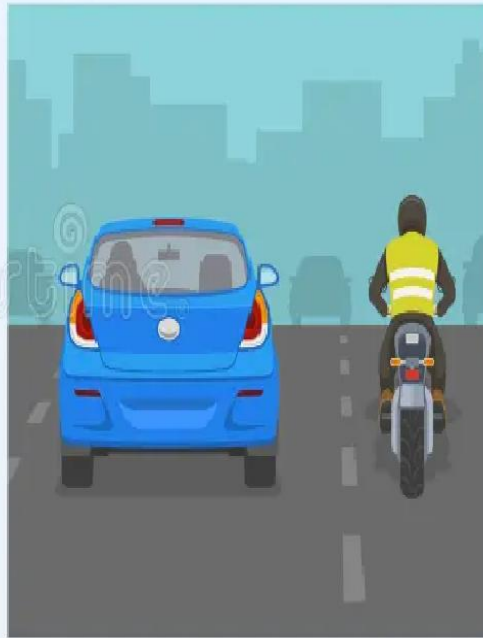

यातायात पुलिस टीकमगढ़ (म.प्र.) आपका स्वागत करती है।

TRAFFIC ALPHABETS

L

LANE DRIVING DISCIPLINE



यातायात पुलिस टीकमगढ़ (म.प्र.) आपका स्वागत करती है।

TRAFFIC ALPHABETS

M

MANDATORY SIGNS



यातायात पुलिस टीकमगढ़ (म.प्र.) आपका स्वागत करती है।

TRAFFIC ALPHABETS

N

NIGHT DRIVING



5 NIGHT TRUCK DRIVING SAFETY TIPS



Pre-trip safety check

- > Tire pressure
- > Windshield cleanliness
- > Head and tail light check



Avoid tired driving



Avoid heavy, large meals



Keep the cabin cool



Limit distractions

यातायात पुलिस टीकमगढ़ (म.प्र.) आपका स्वागत करती है।

TRAFFIC ALPHABETS

O

OVERSPEED AVOIDANCE



यातायात पुलिस टीकमगढ़ (म.प्र.) आपका स्वागत करती है।

TRAFFIC ALPHABETS

P

PEDESTRIANS



यातायात पुलिस टीकमगढ़ (म.प्र.) आपका स्वागत करती है।

TRAFFIC ALPHABETS

Q

QUICK RESPONSE

How to Save a Life When You Arrive First at The Scene of an Accident?

- Identify The Possible Dangers
- Call For Help
- Check If The Casualty is Responsive
- Clear The Airway Of The Casualty
- Check If The Victim is Breathing
- Do a Circulation Check



First Aid: Convulsions



यातायात पुलिस टीकमगढ़ (म.प्र.) आपका स्वागत करती है।

TRAFFIC ALPHABETS

R

ROAD SAFETY

90% OF ALL ROAD ACCIDENTS ARE LINKED TO HUMAN ERROR

THE BEHAVIOUR OF ROAD USERS IS THE AREA WITH BY FAR THE BIGGEST POTENTIAL FOR IMPROVING ROAD SAFETY



IN 30% OF FATAL ACCIDENTS **SPEEDING** IS THE MAIN FACTOR



DISTRACTION CAUSES 10-30% OF ROAD DEATHS



25% OF ALL ROAD FATALITIES IN EUROPE ARE **ALCOHOL-RELATED**



ABOUT 65% OF FATAL ACCIDENTS ARE CAUSED BY **VIOLATIONS OF TRAFFIC RULES**

EDUCATION AND TRAINING ARE CRUCIAL IN INSTILLING APPROPRIATE BEHAVIOUR AND ATTITUDES IN ROAD USERS

CRACKING DOWN ON TRAFFIC OFFENCES WILL MAKE A DIFFERENCE



10 RULES OF ROAD SAFETY

- 1 Walk on the right side of the road.
- 2 Use pedestrian crossing to cross the road.
- 3 Look on both side of the road before you cross.
- 4 Don't play on the road.
- 5 Stop driving if you feel sleepy or tired.
- 6 Don't use mobile phones while driving.
- 7 Avoid over speed.
- 8 Avoid alcohol while driving.
- 9 Always wear helmet/seat belts.
- 10 Give priority to pedestrians at zebra crossing.

यातायात पुलिस टीकमगढ़ (म.प्र.) आपका स्वागत करती है।

TRAFFIC ALPHABETS

S

SEAT BELTS



MANDATORY FOR ALL

The Motor Vehicles Act says seat belt is mandatory

Passengers not wearing seat belts can be punished

Seat belt prevent collisions with objects inside cars

Slow down passengers at the same rate as the cars



moneycontrol

यातायात पुलिस टीकमगढ़ (म.प्र.) आपका स्वागत करती है।

TRAFFIC ALPHABETS

T

TRAFFIC RULES

**TRAFFIC RULES
EVERY DRIVER
MUST KNOW
STAYING SAFE ON
THE ROADS**



Basic Traffic Rules : - Do not drink and drive. Always wear your seat belt in a four wheeler & helmet at two wheeler vehicle. Don't use a mobile phone while driving. Avoid over-speeding. Follow traffic signals. Make way for emergency vehicles. Number plate (High Security Registration Plate). Always keep your driving license handy. Avoid Rash driving.

यातायात पुलिस टीकमगढ़ (म.प्र.) आपका स्वागत करती है।

TRAFFIC ALPHABETS

U

U-TURN



U- Turn Prohibited

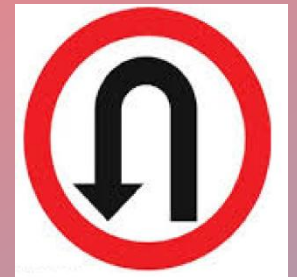

U- Turn Mandatory

यातायात पुलिस टीकमगढ़ (म.प्र.) आपका स्वागत करती है।

TRAFFIC ALPHABETS

V

VEHICLES



यातायात पुलिस टीकमगढ़ (म.प्र.) आपका स्वागत करती है।

TRAFFIC ALPHABETS

W

WARNING SIGNS



यातायात पुलिस टीकमगढ़ (म.प्र.) आपका स्वागत करती है।

TRAFFIC ALPHABETS

X

X-MARK FOR CROSS ROADS



CROSS ROADS
AHEAD



यातायात पुलिस टीकमगढ़ (म.प्र.) आपका स्वागत करती है।

TRAFFIC ALPHABETS

Y

Y - INTERSECTION



← Y - INTERSECTION →

Y INTERSECTION AHEAD -
ALL ROADS BEING OF EQUAL
SIZE AND IMPORTANCE



यातायात पुलिस टीकमगढ़ (म.प्र.) आपका स्वागत करती है।

TRAFFIC ALPHABETS

Z

ZEBRA CROSSING



यातायात पुलिस टीकमगढ़ (म.प्र.) आपका स्वागत करती है।

TRAFFIC ALPHABETS



यातायात पुलिस टीकमगढ़ (म.प्र.) आपका स्वागत करती है।

TRAFFIC ALPHABETS



यातायात पुलिस टीकमगढ़ (म.प्र.) आपका स्वागत करती है।

TRAFFIC ALPHABETS



ALWAYS WEAR SEAT BELTS IN FOUR-WHEELER.

यातायात पुलिस टीकमगढ़ (म.प्र.) आपका स्वागत करती है।

TRAFFIC ALPHABETS



यातायात पुलिस टीकमगढ़ (म.प्र.) आपका स्वागत करती है।

TRAFFIC ALPHABETS